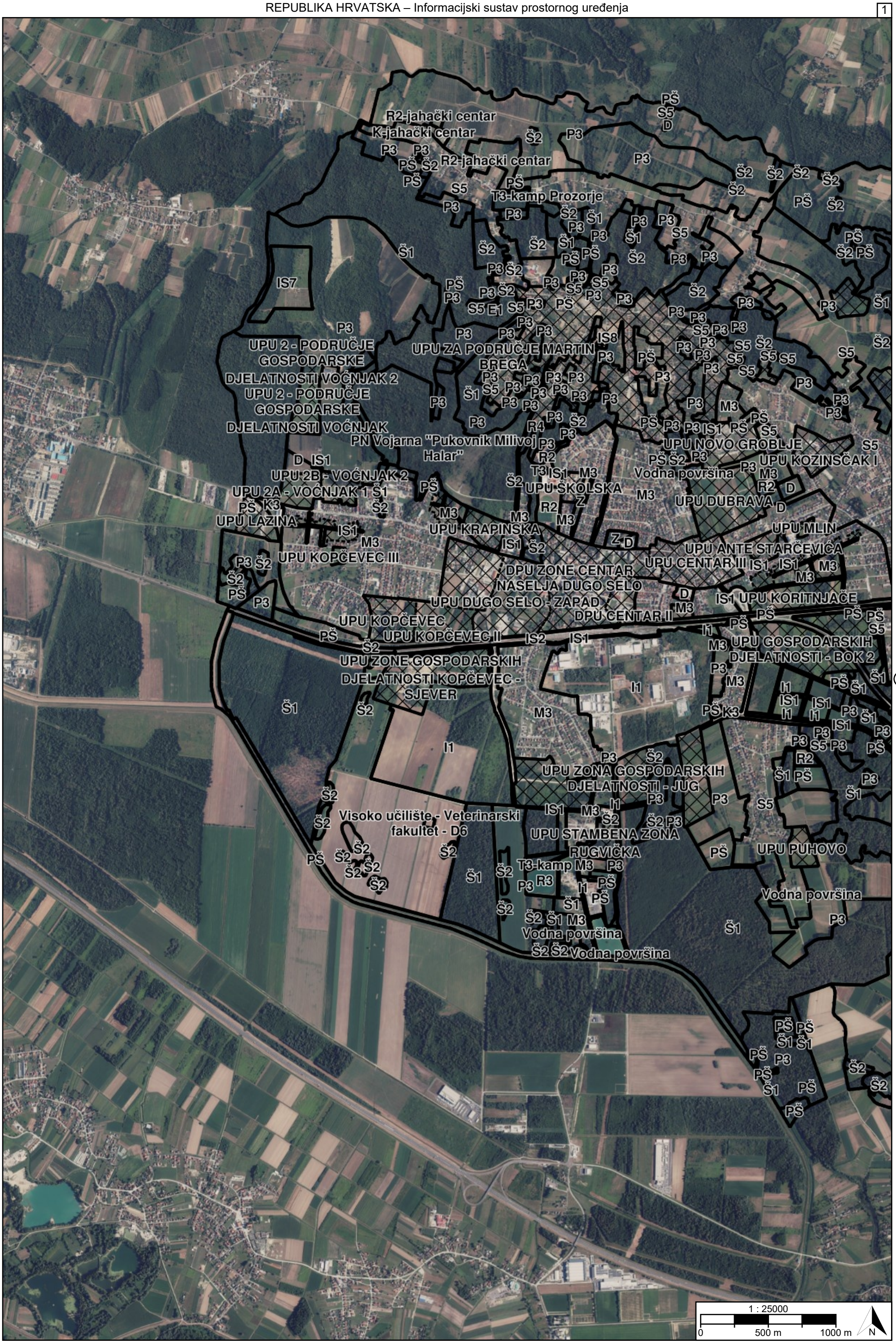
R2-jahački centar
K-jahački centar
R2-jahački centar
T3-kamp Prozorje
IS7
UPU 2 - PODRUČJE GOSPODARSKE DJELATNOSTI VOĆNJAK 2
UPU 2 - PODRUČJE GOSPODARSKE DJELATNOSTI VOĆNJAK
UPU ZA PODRUČJE MARTIN BREGA
IS8
PN Vojarna "Pukovnik Milivoj Halar"
UPU NOVO GROBLJE
UPU KOZINŠĆAK I
Vodna površina
UPU 2B - VOĆNJAK 2
UPU 2A - VOĆNJAK 1
UPU LAZINA
UPU KRAPINSKA
UPU ŠKOLSKA
UPU DUBRAVA
UPU MLIN
UPU ANTE STARČEVIĆA
UPU KOPČEVEC III
UPU CENTAR III
DPU ZONE CENTAR NASELJA DUGO SELO
UPU DUGO SELO - ZAPAD
DPU CENTAR II
UPU KORITNJAČE
UPU KOPČEVEC
UPU KOPČEVEC II
UPU GOSPODARSKIH DJELATNOSTI - BOK 2
UPU ZONE GOSPODARSKIH DJELATNOSTI KOPČEVEC - SJEVER
UPU ZONA GOSPODARSKIH DJELATNOSTI - JUG
Visoko učilište - Veterinarski fakultet - D6
UPU STAMBENA ZONA RUGVIČKA
UPU PUHOVO
T3-kamp
1 : 25000
0
500 m
1000 m
N

②

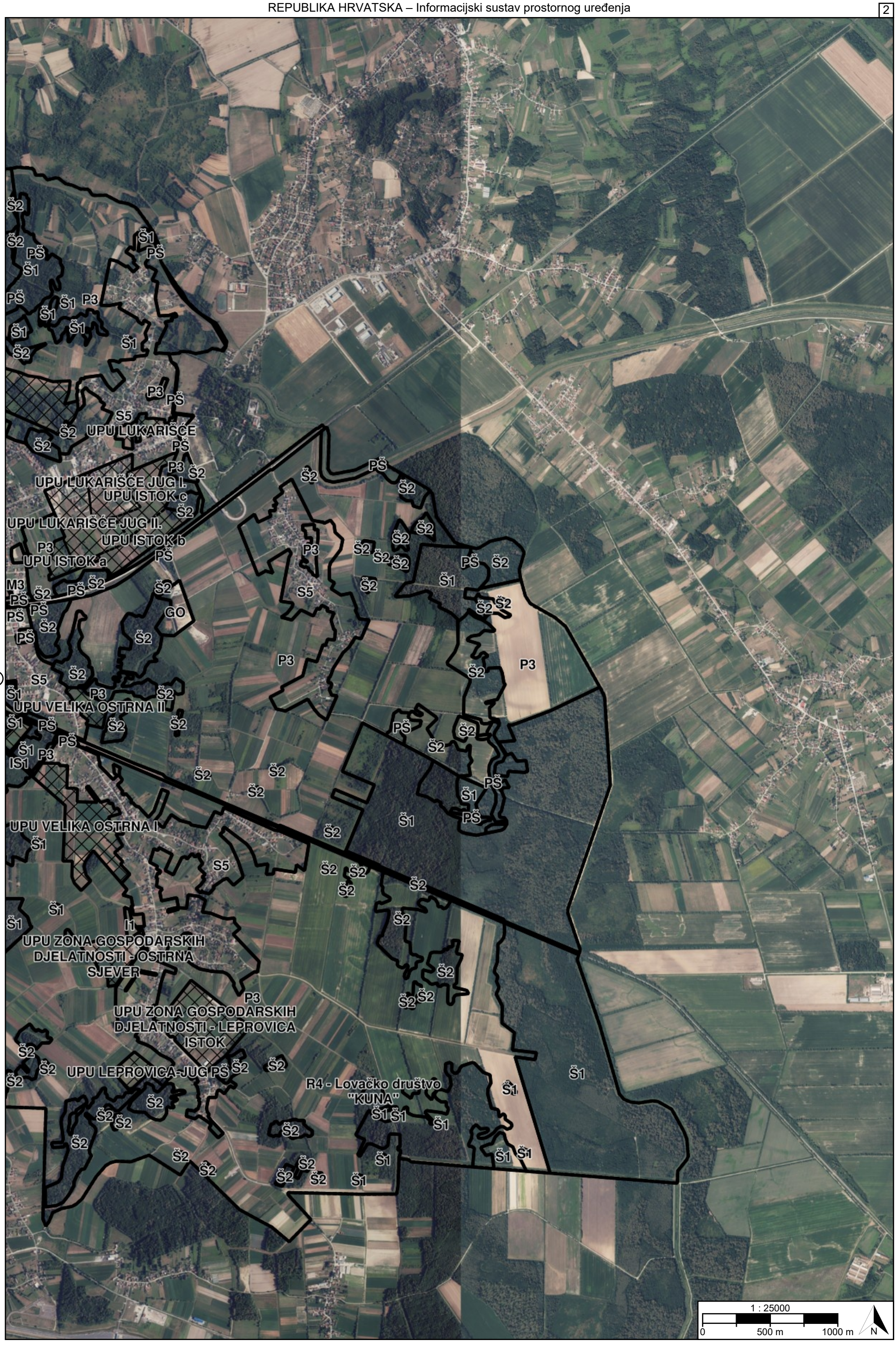
UPU LUKARIŠĆE
UPU LUKARIŠĆE JUG I.
UPU ISTOK c
UPU LUKARIŠĆE JUG II.
UPU ISTOK b
UPU ISTOK a
UPU VELIKA OSTRNA II
UPU VELIKA OSTRNA I
UPU ZONA GOSPODARSKIH DJELATNOSTI - OSTRNA SJEVER
UPU ZONA GOSPODARSKIH DJELATNOSTI - LEPROVICA ISTOK
UPU LEPROVICA-JUG
R4 - Lovačko društvo "KUNA"
1 : 25000
0
500 m
1000 m
N

TUMAČ PLANSKOG ZNAKOVLJA

[OB-1-1] Obuhvat prostornog plana

[OB-1-1-3001] Obuhvat prostornog plana

[KN-3-1] Pravila provedbe zahvata

[UPR] [KN-3-1-3001] ([UPR]) Područje pravila provedbe

[KN-3-2] Smjernice za izradu prostornih planova užih područja / Provedba s detaljnošću UPU-a

UPU[1] [KN-3-2-3021] (UPU[1]) Područje u obvezi izrade urbanističkog plana uređenja

[KN-3-2-3301] Područje provedbe s detaljnošću urbanističkog plana uređenja

[KN-3-3] Mjere za urbanu sanaciju ili urbanu preobrazbu

REPUBLIKA HRVATSKA
ZAGREBAČKA ŽUPANIJA, GRAD DUGO SELO

Naziv prostornog plana:

Prostorni plan uređenja Grada Dugog Sela

Naziv kartografskog prikaza prostornog plana:	Mjerilo prikaza:
1.3. Provedba prostornog plana	1:25000

Vrsta postupka:
Postupak izrade i donošenja izmjene i dopune prostornog plana

Faza izrade plana:	Oznaka revizije plana:
Konačni prijedlog prostornog plana	

Odluka o izradi prostornog plana:
Odluka o izradi izmjene i dopune Prostornog plana uređenja Grada Dugog Sela (Službeni glasnik Grada Dugog Sela broj 8/24)

Javna rasprava:
Javna rasprava provođena je od 02.07.2026. do zaključno s danom 16.07.2026. Prva ponovna javna rasprava provođena je od 28.09.2026. do zaključno s danom 05.10.2026.

Nositelj izrade prostornog plana: Zagrebačka županija, Grad Dugo Selo Upravni odjel za financije i komunalno gospodarstvo	Odgovorna osoba nositelja izrade: POMOĆNIK PROČELNIKA Marijo Vinko dipl.ing.arh.
Tijelo koje donosi prostorni plan: Zagrebačka županija, Grad Dugo Selo Gradsko vijeće	Predsjednik tijela koje donosi prostorni plan: PREDSJEDNIK GRADSKOG VIJEĆA Zdravko Šuker dipl.ing.
Stručni izrađivač prostornog plana: ARHEO d.o.o. Zagreb, Vinogradi, I odvojak 6 OIB: 02095263263	Odgovorna osoba stručnog izrađivača: DIREKTOR Mario Pezelj dipl.ing.arh. Odgovorni voditelj izrade: Mario Pezelj dipl.ing.arh.

Stručni tim:

REPUBLIKA HRVATSKA
ZAGREBAČKA ŽUPANIJA, GRAD DUGO SELO

Naziv prostornog plana:

Prostorni plan uređenja Grada Dugog Sela

Naziv kartografskog prikaza prostornog plana:	Mjerilo prikaza:
1.3. Provedba prostornog plana	1:25000

Vrsta postupka:
Postupak izrade i donošenja izmjene i dopune prostornog plana

Faza izrade plana:	Oznaka revizije plana:
Konačni prijedlog prostornog plana	

Prostor za digitalni potpis

Odgovorna osoba nositelja izrade:
POMOĆNIK PROČELNIKA
Marijo Vinko dipl.ing.arh.

MARIJO VINKO

Elektronički potpisano: 15.10.2026T14:50:41 (UTC:2026-10-15T12:50:41Z)
Provjera: https://epotpis.rdd.hr/provjera
Broj zapisa: aedc315d-3832-4666-b0de-f3eec51fbf11

Odgovorna osoba stručnog izrađivača:
DIREKTOR
Mario Pezelj dipl.ing.arh.

MARIO PEZELJ

Digitally signed by MARIO PEZELJ
DN: C=HR, O=HRIDCA, OU=Signature, SN=PEZELJ, G=MARIO, SERIALNUMBER=PNOHR-41447075998, CN=MARIO PEZELJ
Reason: I am the author of this document
Location:
Date: 2026.10.15 16:21:37+02'00'
Foxit PDF Reader Version: 2025.2.0

Odgovorni voditelj izrade:

Mario Pezelj dipl.ing.arh.

MARIO PEZELJ

Digitally signed by MARIO PEZELJ
DN: C=HR, O=HRIDCA, OU=Signature, SN=PEZELJ, G=MARIO, SERIALNUMBER=PNOHR-41447075998, CN=MARIO PEZELJ
Reason: I am the author of this document
Location:
Date: 2026.10.15 16:21:58+02'00'
Foxit PDF Reader Version: 2025.2.0